

SuperSTAR

für Einblick und Überblick

SuperCROSS

SuperCROSS - stark und benutzerfreundlich

- Mächtige ad-hoc-Tabellierung ohne Programmierung
- Tabelliert Millionen von Zeilen pro Sekunde
- Zugriff auf Detailinformationen

SuperCROSS ist der Windows®-Client für SuperSTAR. SuperSTAR ist das anerkannte OLMAP-basierte Werkzeug für Berichtswesen und ad-hoc-Tabellierung.

Zugrundeliegende Detail-Daten anzeigen.

Bei Abfragen werden mehrere Millionen Zeilen pro Sekunde abgearbeitet.

Umkodierungen oder abgeleitete Werte können leicht vorgegeben werden.

The screenshot shows the SuperCROSS application window with a data table titled 'Age by Sex and Live with Spouse/Partner for Records'. The table has columns for age groups, sex, and living arrangements. A 'Fields' dialog box is open, showing a list of fields to be included in the query, such as 'Gender', 'Age Group', and 'Living Arrangement'.

	Male		Female		Total	
	Total	Living in a couple	Total	Living in a couple	Total	Living in a couple
0 - 15 years	1	2,573	2	2,370	2,381	4,951
16 - 19 years	27	595	70	542	612	1,137
20 - 24 years	126	430	345	325	670	755
25 - 34 years	913	457	1,089	427	1,515	884
35 - 54 years	1,965	472	1,964	488	2,472	961
55 - 59 years	374	78	462	100	448	178
60 - 64 years	365	85	440	127	426	212
Total	3,783	4,689	4,038	4,389	8,427	9,078

Ausgabeformat kann geändert werden für bessere Lesbarkeit.

Mehr-dimensionale Abfragen.

Abfragen definieren durch drag-and-drop. Keine Programmierung notwendig!

Jede Spalte in der SXV4-Datenbank kann benutzt werden.

Intuitive Anwender-Schnittstelle

Der Benutzer arbeitet mit einer intuitiven Benutzerführung, die über Jahre ständig verbessert wurde. Damit führen nationale statistische Ämter weltweit ihre Berichte und Datenanalysen effektiv und sicher durch.

Die intuitive und einfache Schnittstelle bedeutet: Wenig Aufwand und Training ist notwendig, bevor Ihre Anwender das Werkzeug produktiv einsetzen können.

Die intuitive und einfache Schnittstelle bedeutet besonders: Wenig Aufwand und Zeit, um neue Berichte oder Tabellen zu definieren.

Client-Server oder alleinstehend?

SuperCROSS greift auf vorbereitete SXV4-Daten zu. Der Zugriff kann sowohl direkt geschehen wie auch über einen SuperSERVER. Das letztere empfiehlt sich, wenn mehrere Anwender die selben Daten analysieren und auswerten wollen.

Hohe Performanz

Sie werden positiv überrascht werden!

Mächtig

Die hohe Geschwindigkeit und das schnelle Definieren der Tabellen ist nur der Anfang. Ableitungen und Berechnungen lassen sich einfach in die Berichts-Definition einpflegen.

Direkter Zugriff auf Detail-Informationen

Aus den erstellten Berichten und Tabellen ermöglicht *SuperCROSS* auf Knopfdruck auch den Zugriff auf die zugrundeliegenden Detail-Informationen, ohne dass neue Analysen ausgeführt werden müssen.

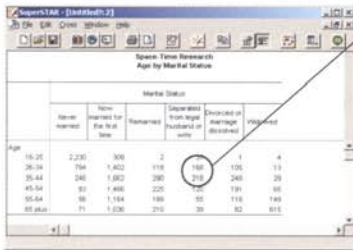

Age	Never married	Now married for the first time	Remarried	Separated from legal husband or wife	Divorced or annulled	Widowed
15-25	2,205	308	2	1	1	4
26-34	784	1,402	118	105	13	13
35-44	248	1,882	280	219	248	28
45-54	83	1,486	225	191	191	85
55-64	88	1,164	188	55	118	148
65 plus	71	1,026	215	38	82	611

Direkter Zugriff



Sex	Age	Person Number
Female	21 years	63
Female	22 years	273
Female	23 years	276
Male	24 years	337
Female	23 years	414
Female	23 years	459
Male	24 years	496
Female	25 years	487
Male	22 years	703
Female	23 years	704
Female	21 years	753
Male	23 years	754
Female	22 years	866
Female	25 years	885
Male	23 years	950

Mehreren Sprachen und Meta-Informationen im Zugriff

SuperCROSS stellt sowohl Benutzerschnittstellen wie auch Tabellen in mehreren Sprachen dar.

Vertraulichkeit

Damit Informationen über Individuen oder Einzel-Firmen nicht aus Auswertungen abgeleitet werden können, bietet *SuperCROSS* eine aktivierbare Schutz-Funktionalität. Weil aber fast jedes Statistikamt seine eigenen Algorithmen für den Individualdaten-Schutz benutzt, kann *SuperCROSS* auf Anfrage mit neue Algorithmen erweitert werden.

Gewichtung von Stichproben

Sie können Gewichte angeben, damit Sie aus Ihren Stichproben Aussagen über die Gesamt-Population treffen können.

Farbliche Darstellung

SuperCROSS kann eine einfache Korrelations-Darstellung durch Färbung der einzelnen Zellen einer Auswertung geben.



Age	Never married	Now married for the first time	Remarried	Separated from legal husband or wife	Divorced or annulled	Widowed
15-25	784	308	2	1	1	4
26-34	784	1,402	118	105	13	13
35-44	248	1,882	280	219	248	28
45-54	83	1,486	225	191	191	85
55-64	88	1,164	188	55	118	148
65 plus	71	1,026	215	38	82	611

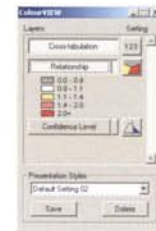

Kurven und Diagramme

SuperCROSS bietet eine weite Auswahl von Darstellungen der Ergebnisse.

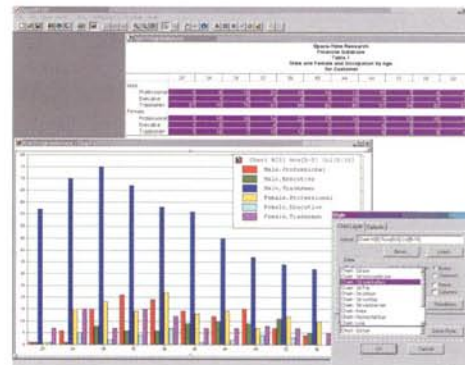

Export

Tabellen und Auswertungen können aus *SuperCROSS* in EXCEL® und andere Werkzeuge exportiert werden.



SPACE
TIME
RESEARCH

www.str.com.au

vertreten durch:

Collogia Unternehmensberatung AG, Ubiering 11, D-50678 Köln, www.collogia.de